



第32号  
61.7.1

会報  
**やまぐち**

発行所  
山口市駅通り2丁目9番15号  
山口県土地家屋調査士会  
TEL 山口 225975  
発行者  
会長 三好敏夫  
印刷所  
山口市旭通り1丁目1の6  
桜プリント企業組合  
TEL 山口 221712

目次

○第39回定時総会開催される .....	2
○法務大臣表彰おめでとうございます .....	3
○不当誘致について .....	会長 三好敏夫 4
○不当誘致行為防止の考え方について .....	4
○中国ブロック企画公報部会報告 .....	5
○国調境界冬景色 .....	岩国支部 岩倉一夫 6
○年計表 .....	9
○職員名簿 .....	15
○お知らせ .....	19
○ある話 .....	20
○事務局だより .....	21
○会員異動状況 .....	22

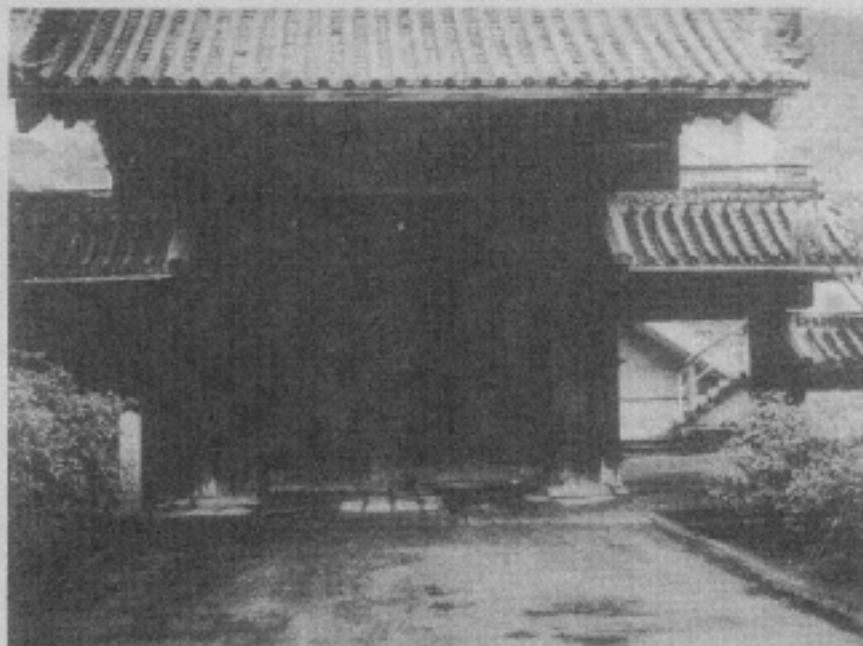

藩庁門

山口県土地家屋調査士会

# 第三十九回定時総会

## 開催される



昭和六十一年度の定時総会が、五月十八日(日)午前十時二十分より山口市の山口県商工会館において本人出席一〇一名、委任状出席一三八名のもとに開催されました。

会費あいさつのあと、調査士兼会であるいは田嶋行政に水年会員としてまた役員として貢献されました。石田委員、浅村栄一

会員、岩間支那橋本次郎委員が山以地方法務局長表彰を受けられました。



石田委員



橋本委員



調査士委員長表彰は日田支那橋本次郎委員、水戸第一委員、岩間支那八木若菜氏委員、岩間支那野成雄委員、岩間支那野成雄委員、岩間支那野成雄委員が受けました。



高野委員



橋谷委員



八木委員



水戸委員



岩山委員

また、日本土地家屋調査士会連合会長表彰を受けられました。下関支部山田直夫、徳山支部石川昇会員に対し表彰の伝達が為されました。

表彰を受けられた皆様方には、心よりお祝い申し上げます。



山田 会員



石川 会員

山口地方法務局長、佐藤信二、高村正彦東海監査員、山口市長よりご祝辞をちょうだいいただき、購事へと進行してまいりました。

議長には、能野毅支部長会議員(徳山支部)が選任され、本組合はとどこおりなく終了いたしました。

## 法務大臣表彰 おめでとうございます



新本清人 会員

(岩国支部)

6月12日、伊東市「ハルヤホテル」にて開催された百週年記念会の席上、多年に亘り任務行政の運営に寄与されたことで法務大臣の表彰を受賞されました。

経 歴	
	大正11年10月4日生
昭和28年	土地家屋調査士開業
昭和33年～37年	綱紀委員
昭和37年～46年	県理事
昭和46年～50年	岩国支部長
昭和50年～52年	県理事
昭和52年～現在	県副会長

その他先生は司法書士、行政書士、岩国市固定資産評価審査委員会委員、山口地籍民事調停委員、家事調停委員を兼務されています。

# 不当誘致について

会長 三好敏夫

調査士の目的は、不動産に係る国民の権利の明確化に寄与することである。

調査士はそのために、常に品位を保持し、法令実務に精通し、公正誠実に業務を行わなければならない。

「品位を保持する」と言うことは、調査士個々において理解のし方が異なり対応が違っている。

「品位保持」の中で、「法規則二十一条不当なる手段を用いて」の理解が会員間に差が大きいから単

位会は連合会に統一見解を求めた。連合会は昭和五十二年十月不当誘致基準を作成し、単位会を指導した。山口会は総会の決議を得て、これを指導指針としている。ところが昭和五十九年公正取引委員会から、連合会が全国統一指導をすることに問題があるということとなり連合会としての指導は放棄された。

をするまでは現行のままこれを遵守してください。

## 不当誘致行為防止の考え方について

日本土地家屋調査士会連合会

日調連においては、昭和五十二年十月に「不当なる手段を用いて事件の依頼を誘致する行為の判断基準に関する指導指針」を作成し、

ましたが、公正取引委員会からの指針における不当誘致の考え方の中には独占禁止法に違反するおそれのものが含まれているとの指摘のもとに昭和六十年三月前記指針を廃止するとともに新たに不当誘致行為の防止についての考え方を左記のとおり取りまとめました。

記

### 一、看板について

看板は、依頼人の利便に資するものであって、品位を損なうことのないものであること。

### 二、業務の依頼誘致について

(1) 登記申請義務者に対し、過大な物品提供、供応などにより、みだりに業務の依頼又は

調査士も補助者も

名札を兼用しましょう。

### 委嘱を誘致しないこと。

(2) 直接であると問接であるとを問わず、他の会員を中傷、誹謗するなど、不当に顧客を誘引する行為はしないこと。

### 三、広告について

(1) 広告の目的をもって、役職名を記載した文書等を利用しないこと。

(2) 業務の広告媒体は、原則として活字メディアに限るものとし、調査士の信用又は品位を害するような文言及び方法を用いないこと。

### 四、業務の報酬について

標準報酬額は、「報酬の基準」を示すものとして定められたことにかんがみ、業務の報酬については、「報酬の基準」として認められる範囲を逸脱しないこと。

## 中国ブロック

### 企画公報部会報告

昭和六十一年六月二十七日

岡山県土地家屋調査士会館

出席者 三好 俊 長

廣口 会館部長

宮崎 広 経 理 長



全員出席したところで、中井中ブ  
ロ会長のあいさつと日調連会館の  
挨拶が述べられ、つづいて三好会  
長より日調連延福部会の近況報告

が為されました。

平復になって企画と広報の各陣  
に別れてそれぞれ次のような協議  
がされた。

#### 企 画 部 会

一、日調連企画部会の事件簿と年  
計表の改定につき協議がなされ  
たが、時間の関係で具体的な問  
題点はなく、各単位会において  
検討すべく打ち切りとなる。な  
れども改定案につき一ヶ月あまり  
の期間しかあたらぬ。各単位  
会においても十分な協議がな  
されないとい調連の取組む方に  
不満の声あり。

二、国土調査が完了し、法務局に  
申請書の備え付けがなされても  
則座に十七家増設に指定しない  
ことを中国ブロックから全国会  
任会議に発表する。

三、調査士法第十九条第一項に該

当する申請書提出の作成者につ  
いて「調査士何某」とされ登記  
簿に交付されている事実が山口  
県には特に多く見受けられるた  
め、中国ブロック及び法務省と  
で取締りを強調はしていただく  
よう申し入れた。

四、研議会のあり方について各単  
位会の研修内容をお尋ねしたと  
ころ、どの単位会でも、内容に  
ついては差違はなっており、他  
研修を重点的に研修を兼ねて行  
われている。

内容としては、地界補綴業務、  
技術・教育等日調連主催企画型  
当部会が本年十月十四、十五  
日、日調連会館に於いて各単位  
会（新入会員研修等）の実務研  
習等について協議がなされる予  
定。

#### 広 報 部 会

古川栄島部会長長官長のもとに  
各単位会の活動状況の発表交換を  
行った。

一、会報について

会報の発行の数は岡山会の毎

月発行に対して、他会は年三回  
ないし四回発行している。

一、印刷費、編集、校正に手を  
取り大変やっかいである。

二、表示登記の任の無料増設所の  
開設については各会ともに賛同  
しており、広報についてはサレ  
ド、ラビオ、新聞、市町村広報、  
宣伝等はほぼ同じ方法で行って  
いる。ただ広島会はずレド、ラ  
ビオは有料のため取組むのが困  
難であるとのことであった。会  
員の中から表示登記の日の相談  
は調査士だけの相談でないもの  
も多くやめたかどうかという意  
見もあるとのことである。

三、その他の広報活動について  
あまりにも調査士制度、表示  
登記制度を知らない国民が多  
すぎる。これからの広報は、調査  
士業務の拡充に寄与するためよ  
り原則に広報活動に取組む必  
要がある。

また不当訴訟の懸念についても、  
なるべく緩和する方向で検討す  
る。



# 国調境界冬景色

— 第三学章 —

岩国支部 岩倉 一夫

電算面積測定地区、つまり地籍調査の平板地区で登記簿を閲覧したとき、宅地の地積が国土調査の成果として平方m以下が数値として記載されているときは、その地区は電算面積測定地区で、他の平板地区の場合平方m以下は〇〇となっているのでございます。

電算面積測定機による境界点の固有の座標値について、別表の「座標測定手簿（これは地籍調査実施市町村役所に保管してあります）」を御覧下さい。まず一番上の二行、1500、1501から25001502について、ざっと見たところ大体最小値は1500でそれから1000おきに2500、3500、4500、5500となっているのでございます。X、Yの原点（地籍図の左下）を1500、1500としたとき、地籍図が正確であれば一例として第一図のようになるはず

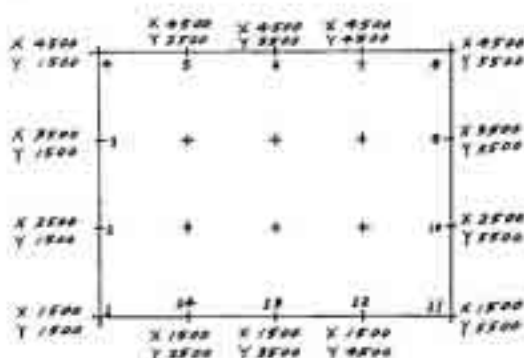

( 第一図 )

原点の値を差引くと最大値はXが3000、Yが4000となり、Xは30段でYは40段となるのでございます。そしてそれぞれ1段まで測定している（縮尺五百分の一の場合、現地で5段に相当）ことがわかります。又別表の座標値はX、Yの順でなくY、Xの順

序で書かれていることも注意しなければなりません。別表の上二行の座標値（地籍図の図郭線と図郭線の交差点、及び図郭線と区画線の交差点の座標値）を第二図に転記いたしました。

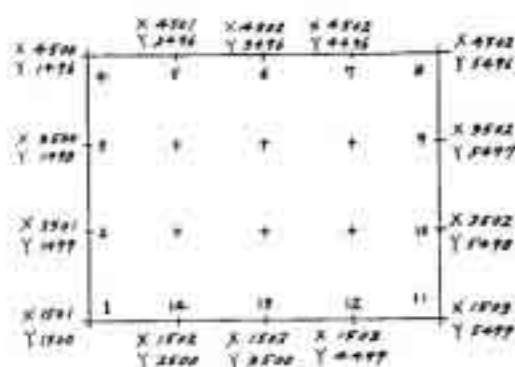

( 第二図 )

電算面積測定機によって座標値を測定するとき、地籍図が動かないように先ず手前にある盤上に固定しなければなりません。その際地籍図紙の下辺と手前のX線（1—14—13—12—11）が完全に平行でない場合は（1501、1502、1502、1503、1503）のように

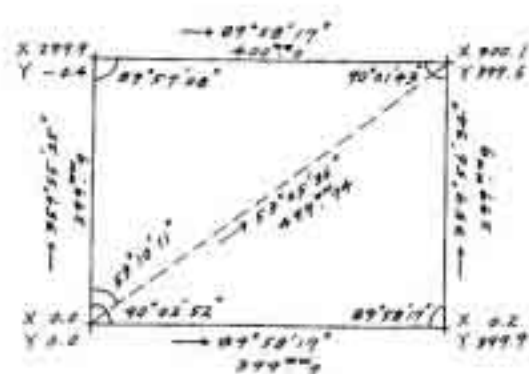

( 第三図 )

同じ値にならないわけでございます。（第一図参照）次にこの座標値によって、この地籍図（大島郡橋町西安下庄のタチバナの〇一）がこの地籍図の番号です）が、どの程度不正確な長方形かを調べることに致します。この場合図郭線と図郭線の交差点である四隅（一、二、三、四）の数値のみ使用することに致します。第三図は第二図の数値から左下のX（1501）、Y（1500）を差引いた数値です。なお、数値はミリメートル単位とし方向角、辺長、内角を付記いたしました。

第四図が第三図に相当する長方形の正確な数値です。第三図の内角及び辺長と比較して見て頂きたいと思うのでございます。この地籍図による各境界点の仮座標値(別表)を公共座標値に変換する場合、第三図と第四図の数値が基礎になることは申すまでもありません。

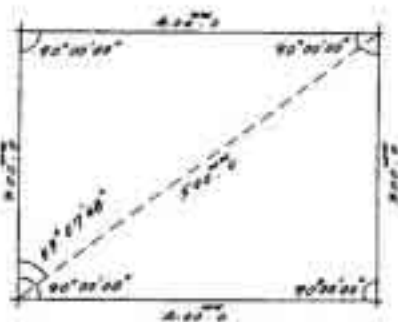

( 第四図 )

なお、余談になりますが、先日K県の弟(同業者)から「四角」があり連合会副会長の三浦福好先生から会報やまぐちにのった第一章のコピーを頂いたとのことでした。三浦先生は国調に関し、私の育ての親でございます。又十七条地籍図については超ベテランでござ

います。K県の一会員であった私の帰郷送別会にはK県の会長である先生がわざわざ御出で下さいました。本当に有難いことです。弟から「四角」があったとき、一瞬私は目頭をおさえたものでした。三浦先生の今後の御健康と御活躍を切に御願ひ申し上げる次第でございます。

山口会に入会しましてから昨年岩国支部の企画委員を仰せ付けかりました。その後国調について話をするようにとのことで柳井商工会館において三月八日に「地籍図(十七条地籍)の復元」という題で一時間半ばかり感見を開陳したのでございます。一時間半という長丁場は始めてで、一時間過ぎた頃からノドはカラカラ、ヒリヒリでございました。シマッタ、マイクを使うんだったと思つたのは後の祭りでございます。そう言え

(別表) 座 標 測 定 手 簿

07	機械番号					5枚のうち				1枚					
73-31-1	原図番号	精 度	区 分			筆 数	小 計	14	測 定 者	原 田 一 雄					
0500	縮 尺	年 月 日	測 定		合 計					71	点 検 者	村 上 純 一			
地番区域		地番及び座標値 ( X : Y )													
		1,500	1,501	1,499	2,501	1,498	3,500	1,496	4,500	2,496	4,501	3,496	4,502	4,496	4,502
		5,496	4,502	5,497	3,502	5,498	2,502	5,499	1,503	4,499	1,503	3,500	1,502	2,500	1,502
		2,352-2-1/2													
		2,500	1,502	1,989	1,501	2,112	1,609	2,380	1,660	2,553	1,657	2,680	1,620	2,954	1,542
		3,103	1,512	3,105	1,502										
		001-7													
		3,105	1,502	3,102	1,512	3,122	1,503	3,123	1,502						
		2,352-1-1/3													
		3,123	1,502	3,122	1,504	3,103	1,512	2,954	1,542	2,679	1,620	2,552	1,656	2,380	1,660
		2,112	1,609	1,989	1,501	1,986	1,501	1,910	1,586	1,893	1,618	1,909	1,664	1,920	1,683
		1,933	1,706	2,002	1,752	2,163	1,804	2,457	1,841	2,725	1,867	2,818	1,873	2,918	1,844
		3,121	1,732	3,255	1,665	3,398	1,669	3,456	1,691	3,520	1,748	3,515	1,717	3,532	1,682
		3,476	1,572	3,386	1,551	3,236	1,559	3,218	1,502						
		2,356-2-2/4													
		3,218	1,502	3,236	1,559	3,377	1,551	3,476	1,572	3,554	1,654	3,533	1,681	3,515	1,716
		3,519	1,748	3,614	1,869	3,696	2,012	3,648	2,056	3,657	2,087	3,688	2,122	3,761	2,164
		3,832	2,202	3,919	2,259	4,093	2,264	4,183	2,278	4,309	2,339	4,410	2,413	4,643	2,430
		4,761	2,377	4,897	2,317	5,007	2,295	5,161	2,325	5,275	2,391	5,450	2,558	5,498	2,602
		5,498	2,536	5,419	2,442	5,438	2,384	5,438	2,384	5,498	2,361	5,498	2,336	5,394	2,254
		5,456	2,178	5,341	1,983	5,145	1,777	4,985	1,759	4,888	1,802	4,813	1,922	4,655	1,948
		4,545	1,946	4,396	1,918	4,219	1,839	3,907	1,614	3,744	1,502				
		2,356-1-1/2													

たうな重の味は今でも忘れることができません。

柳井商工会館では岩国支部の方々の活発な御質問があつて驚きました。ほとんどの方が光波を用いた根点測量を行っているのです。岩国支部会員は進んでると思つたのです。又話が終つてから柳井地区の波瀬先生がK県時代の私を皆さんに紹介してくださいました。私は嬉しくて身の置きどころもない位でした。と同時に国調に真剣に取り組んでいらつしやる姿勢に感服したのでございます。

さて前回の「第二学章」にミスプリントがありましたので訂正させていただきます。先ず九頁最下段の終りから九行目、50mmとありますのは50cmが正しい、地籍図の区画線は縮尺五百分の一の場合、50mmおきに切つてあるのでございます。次に十頁の二段目八行目「正しく言えば、の日の海面」の空白は風(なぎ)でございます。これは常識で、波がないに越した

ことはございません。次に九行目の「ばギロメートル」の「ば」は「何」でございます。「なん」と読んで頂きます。海底が深い場合は少しは誤差も考えられるという程度の意味です。

その他、御気付の点がございましたら何なりと御指摘下さいませよう御願ひ申し上げます。

あまりお長くなりますので、第三学章はこの辺でおいとまを致します。

次回からは、電算面積測定地区の仮座標値から公共座標値への変換方法などについて感見を申し述べたいと思ひます次第でございます。



### 表示登記の日無料相談集計表

会場別

支部名	岩 国				徳 山	防 府	山 口
会場	岩 国	錦 町	柳 井	岡 東	徳 山	防 府	山 口
人員	4	2	3	2	2	2	4

萩		宇 部			下 関	合 計
萩	長 門	宇 部	山 陽 町	小 野 田	下 関	12 会場
2	4	8	2	3	19	57 人

相談内容別

- 表示登記に関するもの 47件
  - 土 地…………… 34件
    - 境界に関するもの…………… 14件
    - 分 筆…………… 6件
    - 地図変更…………… 3件
    - その他…………… 11件
  - 建 物…………… 13件
- 権利に関するもの 18件



昭和60年 地方会別総件数と1人当たり平均件数及び報酬総額と1人  
当たり平均報酬額表(各会からの年計報告による)

区分 会別	報告 会員数	総件数	1人当 たりの平均 件数	59年を100としての対比		報酬総額	1人当 たりの 平均報酬額	59年を100としての対比	
				総件数	1人当たり			総額	1人当たり
東京	1,833 <sup>A</sup>	217,964 <sup>B</sup>	119 <sup>B</sup>	97.8 <sup>B</sup>	100.0 <sup>B</sup>	14,334,470,401 <sup>C</sup>	7,820,000 <sup>C</sup>	102.2 <sup>B</sup>	104.7 <sup>B</sup>
神奈川	807	147,904	185	93.1	92.2	8,101,557,489	9,032,000	104.1	103.2
埼玉	900	122,367	136	102.2	100.0	6,475,166,938	7,195,000	106.3	103.6
千葉	629	109,501	174	99.5	95.6	4,915,848,211	7,815,000	104.4	100.6
茨城	449	60,608	135	108.3	106.3	2,669,484,413	3,945,000	98.2	96.4
栃木	301	46,546	155	88.3	91.2	1,744,858,770	5,797,000	95.9	98.8
群馬	344	80,504	234	110.2	112.5	1,662,287,168	5,704,000	103.5	105.6
静岡	671	86,918	130	95.9	97.0	4,333,969,366	8,414,000	100.7	101.1
山梨	114	20,822	183	107.2	110.2	790,209,962	6,932,000	105.1	107.9
長野	587	53,911	92	101.0	100.0	2,437,287,751	4,152,000	106.6	105.7
新潟	490	55,800	114	96.7	98.3	2,167,112,050	4,423,000	99.8	101.7
大阪	941	140,531	149	96.1	96.1	10,009,589,239	10,638,000	102.9	103.5
京都	215	45,977	214	104.0	102.9	1,980,011,903	9,116,000	108.6	105.6
兵庫	895	90,184	130	100.8	100.8	4,476,652,327	6,441,000	99.8	99.8
奈良	131	15,950	122	100.1	98.4	1,229,814,011	9,388,000	100.1	97.8
和歌山	122	19,453	159	102.5	101.9	847,148,888	6,944,000	102.2	102.1
徳島	130	19,835	153	97.0	102.7	866,376,932	6,664,000	97.0	102.2
愛知	812	102,832	127	99.9	98.4	6,967,030,640	8,580,000	108.1	104.5
三重	235	42,834	182	99.0	98.4	1,491,734,381	6,348,000	104.2	103.8
岐阜	363	34,485	95	93.8	94.1	1,641,754,329	4,523,000	105.5	105.5
福井	119	11,387	96	91.1	92.3	902,285,455	7,582,000	97.8	98.6
石川	171	24,067	141	93.1	94.6	1,038,188,709	6,071,000	98.3	99.4
富山	159	20,928	132	102.8	100.8	907,310,548	5,706,000	103.8	101.2
北陸	419	49,324	118	97.8	96.7	2,623,901,872	6,262,000	111.1	109.7
山口	274	38,835	142	96.4	97.3	1,460,402,718	5,330,000	104.6	105.3
岡山	331	38,057	118	100.1	101.7	1,314,532,986	3,971,000	107.3	108.6
広島	116	11,922	103	99.5	101.0	454,546,906	3,919,000	107.7	108.7
鳥取	136	17,823	131	97.3	100.8	571,123,805	4,199,000	101.1	104.6
福岡	657	80,732	123	94.1	93.9	4,845,401,170	7,375,000	97.5	97.5
佐賀	130	15,569	120	89.2	88.2	663,368,801	5,103,000	88.5	87.1
長崎	218	28,558	131	95.4	95.6	1,402,004,532	6,431,000	101.5	101.5
大分	232	32,671	141	83.7	83.4	1,119,548,305	4,826,000	99.6	99.2
熊本	346	43,595	126	90.5	94.7	1,408,931,544	4,672,000	102.3	108.5
鹿児島	350	36,514	104	94.7	95.4	1,490,473,431	4,258,000	101.7	102.2
宮崎	205	25,386	124	95.6	93.9	850,265,331	4,148,000	102.9	100.0
沖縄	161	25,067	156	82.3	93.0	1,081,460,932	6,717,000	103.9	105.2
宮城	309	46,808	151	97.1	98.7	2,070,063,247	6,699,000	101.9	103.9
福島	405	48,020	119	95.5	96.0	1,939,972,460	4,790,000	99.4	99.6
山形	286	28,678	100	94.7	97.1	1,065,610,818	3,728,000	103.1	106.3
岩手	262	28,629	102	96.6	99.0	1,358,941,349	4,819,000	99.8	101.5
秋田	205	27,261	133	96.1	97.8	884,533,739	4,315,000	100.5	102.0
青森	222	36,000	163	92.3	95.3	1,084,726,427	4,886,000	98.7	101.8
札幌	379	58,873	155	91.4	91.2	3,851,172,880	10,161,000	96.4	96.4
函館	87	10,203	152	92.5	88.4	523,263,774	7,810,000	91.5	87.4
旭川	72	20,205	281	92.6	101.8	564,956,297	7,847,000	89.0	97.7
釧路	134	21,749	162	88.5	87.6	768,710,333	5,737,000	87.8	87.2
帯広	169	21,175	125	110.5	106.8	969,796,013	5,738,000	107.6	105.0
旭川	138	15,345	111	97.0	98.2	814,221,072	4,451,000	103.4	104.9
苫小牧	167	18,302	110	98.9	103.8	939,298,494	5,825,000	100.4	105.2
室蘭	250	25,694	103	97.0	96.3	1,208,436,707	4,834,000	103.4	102.2
全国	17,968	2,423,963	135	97.5	97.8	119,379,196,910	6,643,000	102.1	102.3
昭和59年全国	18,605	2,485,028	138			116,881,253,087	6,492,000		

昭和60年 地方会別土地・建物④申請手続の1件当たり平均報酬額表

会別	土		地	建		物
	件数	報酬額	1件当たりの 平均報酬額	件数	報酬額	1件当たりの 平均報酬額
東京	44,073	3,945,771,258	89,528	136,024	7,023,668,112	51,636
神奈川	39,619	2,688,271,535	67,853	66,776	3,151,613,393	47,197
埼玉	41,485	2,895,372,154	69,793	55,914	2,597,350,868	46,453
千葉	36,574	1,997,637,716	54,619	44,980	1,999,075,605	42,443
茨城	26,423	1,261,329,342	47,736	24,186	1,038,763,048	42,949
栃木	19,427	800,621,350	41,212	16,463	714,597,324	43,354
群馬	18,554	809,632,965	43,637	18,828	795,946,239	42,275
静岡	34,307	1,930,942,679	56,284	37,225	1,866,689,419	50,146
山梨	8,127	302,045,380	37,166	7,142	309,046,278	42,012
長野	22,981	1,068,152,325	46,480	22,008	1,053,840,404	47,884
新潟	18,907	824,851,442	43,627	21,531	978,060,107	45,426
大阪	29,158	3,712,452,641	127,322	69,459	3,848,480,342	55,497
京都	12,420	738,810,699	59,486	21,381	892,340,546	41,735
兵庫	25,530	1,655,853,028	64,859	36,592	1,684,576,054	46,037
奈良	6,841	712,909,307	104,211	6,224	360,415,224	57,907
和歌山	7,178	334,024,201	46,534	8,798	394,112,209	44,796
和歌山	7,363	382,771,270	51,966	7,982	348,360,961	43,643
愛知	32,769	2,704,774,304	82,541	55,457	3,105,583,292	56,000
三重	18,095	658,170,055	36,373	10,303	663,995,776	40,728
岐阜	14,222	721,690,140	50,745	14,809	701,752,299	47,387
福井	4,039	390,873,781	96,775	8,020	382,726,704	63,578
石川	7,220	351,897,334	48,739	10,785	545,963,350	50,622
富山	7,759	353,835,007	45,603	8,798	448,609,558	50,990
広島	18,696	1,220,341,036	61,969	21,576	1,045,972,010	48,478
山口	14,336	670,039,797	46,738	13,798	550,485,674	39,896
岡山	14,407	569,965,579	39,563	14,536	580,186,825	38,538
鳥取	4,938	189,838,425	40,470	4,514	189,309,191	41,938
島根	7,218	247,553,877	34,297	6,268	253,337,223	40,289
福岡	29,257	1,953,498,141	66,770	38,431	2,096,816,238	54,561
佐賀	6,701	311,172,812	46,437	6,912	288,514,247	41,741
長崎	11,068	609,691,001	55,086	12,309	543,997,810	44,195
大分	11,217	410,589,905	36,604	10,488	484,000,818	46,157
熊本	15,411	653,784,214	42,423	14,400	593,224,953	41,196
鹿児島	16,180	636,273,293	39,325	14,709	590,402,986	40,139
宮崎	10,110	369,029,116	36,501	9,590	368,737,586	38,450
沖縄	13,287	563,206,554	42,388	7,170	314,096,504	43,807
宮城	12,595	628,934,841	49,935	18,814	950,948,246	50,545
福島	16,311	785,240,705	48,142	16,648	761,446,380	45,738
山形	10,294	431,297,940	41,898	11,468	488,363,804	42,585
岩手	12,049	641,827,294	53,268	10,748	516,743,806	48,078
秋田	8,327	328,473,935	39,447	8,381	325,781,904	38,871
青森	13,503	445,354,274	32,982	12,763	440,255,281	34,495
札幌	15,576	996,883,981	64,001	30,658	1,532,736,114	49,995
函館	3,578	210,000,656	58,692	4,619	191,508,760	41,461
旭川	5,099	174,362,406	34,195	6,141	248,600,602	40,482
釧路	6,223	254,584,258	40,910	8,189	339,095,251	41,409
帯広	8,696	493,618,525	56,764	8,146	376,198,834	46,182
旭川	5,916	267,069,059	45,144	6,087	258,981,145	42,547
青森	7,951	500,248,575	62,917	6,719	289,461,672	43,061
岩手	10,177	589,462,457	57,921	11,374	500,569,979	44,010
全国	793,192	46,405,050,079	58,504	1,049,181	49,906,430,955	47,567
昭和59年全国	814,064	45,840,497,627	56,311	1,066,875	49,427,776,289	46,329

昭和60年 地方会別土地の申請手続中(1)表示・分筆・地積更正・その他の登記の1件当たり平均報酬額表

区分 会別	表示			分筆			地積更正			その他の登記		
	件数	報酬額	平均額	件数	報酬額	平均額	件数	報酬額	平均額	件数	報酬額	平均額
東京	803	67,957,997	84,630	24,861	3,101,673,011	124,761	2,248	326,824,423	145,385	704	56,975,950	80,932
神奈川	1,757	91,425,664	52,035	19,515	2,033,977,646	104,226	2,454	253,234,086	103,192	494	23,474,001	47,518
埼玉	155	10,626,029	68,555	21,713	2,324,988,137	107,078	1,513	152,906,144	101,062	252	15,297,750	60,705
千葉	622	22,988,583	36,959	17,754	1,463,398,921	82,426	2,066	215,530,558	104,323	420	16,381,641	39,004
茨城	354	18,961,567	52,718	15,315	955,767,694	62,407	867	92,800,335	107,036	302	15,007,242	49,693
栃木	688	21,560,366	31,338	9,439	623,150,895	66,019	468	34,277,993	73,244	237	6,988,849	29,489
群馬	331	13,552,545	40,944	8,852	612,618,103	69,207	420	31,678,750	75,426	180	6,705,357	37,252
静岡	1,295	54,081,744	41,762	15,401	1,328,666,446	86,271	850	80,519,162	94,728	382	15,879,320	41,569
山梨	339	9,754,612	28,775	4,556	237,306,042	52,088	250	14,003,573	56,014	43	1,921,695	44,691
長野	336	15,147,294	44,814	11,604	789,368,973	68,026	670	51,924,226	77,499	247	7,867,200	31,851
新潟	585	21,676,226	37,395	8,579	355,859,906	64,793	544	52,724,927	96,921	100	4,049,384	40,494
大阪	684	92,158,968	138,794	15,045	2,589,216,710	172,098	2,251	579,919,664	246,669	850	89,416,090	105,195
京都	289	13,507,940	50,215	6,000	520,569,107	86,762	883	97,777,519	110,733	218	7,850,750	36,013
兵庫	494	32,324,880	65,435	12,471	1,137,914,342	91,245	1,440	186,413,960	129,454	636	48,276,870	75,997
奈良	123	8,177,267	66,482	3,180	472,230,780	148,500	628	117,000,491	186,307	216	24,031,655	112,599
和歌山	249	11,594,493	46,564	2,961	232,921,072	78,663	341	31,633,411	92,767	111	4,975,024	44,820
徳島	156	9,467,620	60,690	3,763	271,023,678	72,023	303	29,557,416	97,549	100	4,533,410	45,334
愛知	299	31,805,695	106,374	14,935	2,129,581,612	142,590	1,086	179,675,785	165,447	108	8,940,053	82,778
三重	413	13,024,790	31,537	7,133	431,862,826	60,519	737	48,107,066	65,274	404	10,011,344	24,781
岐阜	323	11,089,616	34,333	6,812	523,372,331	76,831	407	44,697,244	109,821	43	2,112,265	49,122
福井	144	13,519,945	93,826	1,605	280,086,738	176,247	125	28,580,772	228,646	13	919,610	70,739
石川	189	13,624,929	72,090	2,870	229,140,034	79,840	318	26,135,343	82,187	118	5,099,402	43,215
富山	204	8,873,540	48,400	3,507	248,078,738	70,738	181	13,451,528	74,318	81	2,093,139	25,841
広島	580	34,714,794	59,853	8,819	894,122,157	101,386	767	96,144,869	125,352	410	21,713,840	52,961
山口	373	15,962,370	42,848	6,296	491,230,837	78,023	794	58,596,839	73,800	214	5,483,290	25,623
岡山	225	8,600,785	38,226	7,409	444,028,917	59,931	445	29,129,882	65,460	187	4,812,475	25,735
鳥取	146	5,915,321	40,516	2,300	147,558,358	64,156	186	13,730,470	73,820	62	1,838,370	29,651
島根	102	3,029,287	29,699	3,373	183,283,611	54,338	197	13,738,700	69,740	43	1,433,720	33,342
福岡	578	32,238,930	55,777	13,844	1,459,422,351	105,419	1,598	181,495,711	113,577	269	22,002,607	81,795
佐賀	128	7,894,184	61,673	3,025	238,671,897	78,900	210	15,596,600	74,270	63	3,267,687	51,868
熊本	285	18,948,244	59,468	5,109	424,164,599	83,023	649	75,225,024	115,909	124	6,835,433	55,124
大分	362	14,296,090	37,424	4,686	275,481,441	58,788	530	35,905,443	67,859	329	7,604,870	23,115
熊本	266	12,365,113	46,485	6,451	476,052,881	73,795	544	51,140,327	94,008	175	6,663,800	38,079
鹿児島	138	7,653,615	55,063	7,424	435,862,552	58,710	745	56,134,133	75,348	109	3,796,230	37,962
宮崎	214	8,387,500	39,194	4,686	248,082,597	60,715	618	42,666,822	69,040	128	3,813,691	29,794
沖縄	336	18,423,059	54,831	6,650	355,524,962	53,462	2,815	136,534,664	48,503	271	10,732,444	39,603
宮崎	202	11,294,830	55,915	5,874	410,299,522	69,850	774	79,025,143	102,262	159	11,835,710	74,438
福島	263	13,088,120	49,765	6,139	572,689,989	70,442	446	36,093,381	80,927	188	15,144,385	80,555
山形	279	10,232,545	36,676	4,738	308,852,742	65,186	294	26,892,081	91,470	182	5,472,040	30,066
岩手	43	5,106,532	118,757	5,892	459,717,181	78,024	494	49,851,217	100,913	144	5,920,313	41,113
秋田	182	5,824,549	32,003	4,191	216,735,386	51,714	372	33,994,335	91,383	46	1,521,130	33,068
青森	257	8,426,710	32,789	6,906	347,087,795	52,541	441	27,856,809	63,167	158	6,306,170	39,912
札幌	175	26,710,150	152,629	7,454	715,109,270	95,836	1,201	118,900,795	99,076	83	3,666,470	44,174
函館	1	12,880	12,880	1,915	175,619,663	91,707	242	14,705,528	60,767	52	1,043,730	20,072
旭川	41	3,946,430	96,254	2,352	125,276,845	53,264	244	10,544,300	43,214	113	1,955,509	17,305
釧路	50	1,306,200	26,124	2,994	198,772,909	66,390	237	12,704,604	53,606	175	7,236,116	41,349
帯広	362	19,753,827	54,569	3,918	365,298,089	93,236	226	24,862,247	110,010	90	2,974,420	33,049
青森	143	7,781,700	54,278	2,552	199,757,406	78,275	185	15,740,569	85,084	103	3,760,700	36,512
岩手	205	12,920,334	63,026	3,189	358,250,716	112,340	431	56,607,968	131,341	103	4,704,576	45,675
秋田	286	13,451,475	47,033	4,824	431,442,445	89,437	347	41,413,216	119,346	169	8,424,250	49,848
全国	17,037	934,078,967	54,826	381972	34,056,950,868	89,161	37,182	4,045,656,124	108807	10,399	558,772,428	53,733
総計全国	17,071	976,091,664	57,178	395294	33,690,932,687	85,013	38,170	3,973,402,170	104098	11,793	578,869,819	49,086



昭和60年 地方会別土地④申請手続中(2)合筆・地目変更・その他の登記、⑤調査測量の1件当たり平均報酬額表

区分 会別	合 筆			地 目 変 更			そ の 他 の 登 記			⑤ 調 査 測 量		
	件数	報酬額	1件当り	件数	報酬額	1件当り	件数	報酬額	1件当り	件数	報酬額	1件当り
東京	4,616	127,647,494	27,298	10,438	253,048,673	24,243	343	11,843,720	33,947	16,633	2,852,206,831	171,479
神奈川	3,932	85,697,547	21,795	10,895	187,452,461	17,205	572	13,010,130	22,745	11,162	1,795,356,227	160,845
埼玉	2,784	53,728,891	22,891	14,818	319,781,424	21,581	250	8,643,788	32,175	6,924	790,227,817	101,131
千葉	2,670	56,017,858	19,518	12,449	210,804,618	16,933	393	12,515,539	31,846	7,346	764,276,703	104,040
茨城	1,514	32,270,631	21,315	7,770	137,803,502	17,735	301	8,018,371	29,961	2,741	278,089,708	101,456
栃木	1,400	21,927,658	15,663	6,961	84,636,051	12,159	234	8,078,538	34,528	1,591	138,709,639	87,184
群馬	1,454	27,723,061	19,067	7,194	114,496,589	15,916	123	2,858,560	23,240	2,587	213,429,762	82,501
静岡	2,114	67,767,727	32,057	13,973	375,310,340	26,860	292	8,717,940	29,858	2,853	339,410,920	118,966
山梨	712	10,114,072	14,205	2,189	28,359,516	12,955	38	565,870	15,418	1,508	135,506,737	89,859
長野	1,654	36,359,997	21,963	8,311	163,264,535	19,644	157	4,220,100	26,880	3,111	239,504,121	76,986
新潟	1,711	38,081,114	22,257	7,214	148,644,065	20,605	174	3,615,820	20,781	3,201	231,035,184	72,176
大阪	3,330	114,583,372	34,412	6,520	228,602,537	34,755	398	20,544,700	51,620	9,392	2,014,537,139	214,495
京都	1,309	27,787,858	21,228	3,626	68,394,485	18,862	115	2,923,030	25,418	2,264	243,178,906	107,411
兵庫	2,882	54,959,513	19,079	7,358	187,683,657	25,507	249	8,279,806	33,252	5,432	789,075,466	145,264
奈良	491	16,984,367	34,591	2,094	69,430,053	33,157	109	5,054,494	46,372	613	106,180,920	173,219
和歌山	746	11,517,276	15,438	2,654	38,754,667	14,602	116	2,628,258	22,657	650	83,787,347	128,904
徳島	686	12,866,850	18,786	2,237	48,311,045	21,596	118	6,991,250	59,248	1,104	88,776,500	80,412
愛知	2,538	55,065,054	25,636	13,611	284,340,425	20,890	192	5,365,680	27,946	6,108	943,108,912	154,456
三重	1,657	34,887,419	20,934	7,272	108,393,853	14,906	479	12,262,757	25,601	1,303	99,161,519	76,102
岐阜	1,135	25,991,241	22,900	5,448	112,733,343	20,693	54	1,694,100	31,372	1,655	165,136,825	99,781
福井	414	12,539,526	30,289	1,658	46,766,364	28,206	80	2,469,820	30,873	641	98,628,842	153,867
石川	755	16,223,487	24,137	2,394	56,948,790	19,678	76	2,725,358	35,860	617	72,580,269	117,674
富山	789	17,009,512	21,558	2,894	61,073,660	21,104	103	2,254,890	21,892	712	65,334,959	91,763
広島	1,882	37,822,778	19,991	6,967	125,026,697	17,894	251	10,995,971	43,069	2,633	298,031,850	113,533
山口	1,155	18,561,295	16,070	5,341	76,625,986	14,347	163	3,558,270	21,836	1,909	180,765,549	84,216
岡山	1,314	19,877,951	15,128	4,696	61,041,039	12,999	131	2,494,530	19,042	1,449	97,708,847	67,432
鳥取	486	7,479,824	15,391	1,688	22,022,892	13,039	69	1,293,190	18,742	534	44,944,085	84,165
島根	691	10,578,553	15,309	2,739	34,031,876	12,425	73	1,458,130	19,974	791	53,127,243	67,165
福岡	2,614	54,311,578	20,777	10,125	196,303,517	19,388	229	7,723,187	33,726	4,141	656,968,434	158,635
佐賀	717	10,564,162	14,734	2,524	32,994,372	13,072	34	2,183,850	64,231	456	34,588,862	75,853
長崎	1,006	18,454,548	18,344	3,743	64,916,043	17,343	152	3,147,190	20,705	1,203	152,345,570	126,638
大分	1,044	16,115,463	15,436	3,951	57,210,668	14,480	295	3,915,930	13,274	1,279	128,060,684	100,126
熊本	1,377	20,328,471	14,763	6,361	83,346,416	13,103	237	3,887,206	16,402	984	85,235,214	86,621
鹿児島	1,286	22,838,797	17,758	6,317	105,876,786	16,761	169	4,112,980	24,337	1,681	144,886,488	86,191
宮崎	905	12,677,177	14,008	4,035	50,662,109	12,556	124	2,736,220	22,066	1,070	70,711,668	66,086
沖縄	520	7,792,491	15,405	2,602	33,404,944	12,838	113	884,080	7,824	1,271	113,580,770	89,363
宮城	1,509	32,716,856	21,681	3,948	79,285,395	20,062	129	3,577,365	27,732	2,499	326,402,531	130,613
福島	1,308	29,977,550	22,919	5,280	114,793,517	19,860	196	3,453,763	17,621	2,545	257,372,611	101,129
山形	925	17,371,032	18,779	3,737	59,824,425	16,009	139	2,653,675	19,087	1,328	86,769,800	65,339
岩手	969	24,089,883	24,861	4,374	93,903,778	21,469	133	3,238,390	24,349	1,318	152,625,832	115,801
秋田	736	15,455,606	20,999	2,742	53,622,688	19,556	58	1,320,240	22,763	1,949	118,137,985	60,615
青森	920	12,057,405	13,106	5,041	42,496,005	8,430	80	1,123,380	14,042	1,539	138,883,094	90,242
札幌	1,261	26,828,833	21,276	5,293	99,620,523	18,821	109	5,957,940	54,660	5,055	1,120,878,521	221,737
函館	166	2,295,565	13,829	1,166	15,556,780	13,342	36	766,510	21,292	760	88,161,548	116,002
旭川	355	6,069,831	17,098	1,953	26,162,630	13,396	41	406,870	9,924	1,151	110,706,035	96,162
釧路	386	6,687,852	17,326	2,336	27,500,677	11,772	45	378,500	8,367	1,030	126,351,916	122,672
帯広	811	17,245,805	21,265	3,171	60,834,603	19,185	118	2,649,444	22,453	793	75,714,498	95,479
旭川	683	9,541,861	13,971	2,187	29,368,044	13,428	63	1,138,788	18,076	507	35,078,215	69,188
稚内	949	12,056,796	12,705	2,978	53,285,900	17,893	96	2,423,685	25,247	565	65,072,485	150,571
紋別	901	20,073,482	22,279	3,557	71,062,086	19,978	93	3,595,503	38,661	947	97,111,272	102,546
全国	98,409	1,469,160,890	21,476	269851	5,103,814,059	18,913	8,342	236,576,734	28,360	131533	17,318,307,380	131065
調査全国	98,864	1,400,652,400	20,333	273873	4,992,423,872	18,229	7,979	228,965,015	28,606	129162	16,036,435,985	124158

昭和60年 地方会別建物①申請手続中(1)表示・区分建物・床面積変更、更正・その他の登記の1件当たり平均報酬額表

区分 会別	表 示			区 分 建 物			床 面 積 変 更、正 正			そ の 他 の 登 記		
	件数	報酬額	平均額	件数	報酬額	平均額	件数	報酬額	平均額	件数	報酬額	平均額
東京	59,892	3,883,263,988	64,838	34,093	2,071,127,206	60,749	6,197	386,795,107	62,417	509	20,810,757	40,866
神奈川県	36,841	2,173,643,725	58,963	7,992	455,566,536	57,003	5,178	285,256,544	55,090	467	15,708,715	33,638
埼玉	38,387	1,955,971,242	50,755	2,087	120,427,290	57,704	4,880	256,861,401	52,636	631	18,195,234	28,806
千葉	29,386	1,422,397,414	48,404	2,640	145,925,275	55,275	4,077	195,742,021	48,011	314	11,428,522	36,397
茨城	18,253	838,091,567	45,915	101	7,674,439	75,985	2,308	125,250,783	54,268	332	8,803,802	26,819
栃木	12,012	589,839,683	49,113	108	9,327,710	86,368	1,360	72,203,072	53,090	147	4,631,137	31,504
群馬	12,719	617,803,844	48,573	168	14,428,590	85,884	2,057	99,500,551	48,372	199	3,562,935	32,487
静岡	23,637	1,326,805,535	56,133	502	52,371,632	104,326	4,984	285,650,847	57,314	270	10,982,094	40,674
山梨	5,150	245,271,851	47,626	45	4,106,720	91,260	577	30,108,647	52,181	51	1,599,187	31,257
長野	13,868	749,499,139	53,396	265	27,604,643	104,168	3,674	200,221,472	54,497	108	4,021,680	37,238
新潟	12,954	674,180,970	52,044	310	32,321,412	104,263	3,557	184,883,768	51,977	100	4,228,552	42,285
大 阪	36,803	2,414,739,415	65,613	14,975	742,018,296	49,550	4,654	316,093,666	67,919	834	38,257,852	45,873
京 都	12,036	591,338,389	49,131	1,882	102,088,969	54,828	1,992	94,064,075	47,221	255	8,115,985	31,827
兵 庫	20,755	1,088,288,015	52,435	5,105	247,413,188	48,465	3,304	173,974,990	52,656	423	10,559,475	24,963
神 戸	4,416	280,877,044	63,604	257	11,574,146	45,036	600	38,031,558	63,386	49	2,247,483	45,867
東 京	5,766	289,519,067	50,211	145	9,471,566	65,321	1,374	73,464,751	53,468	58	2,129,890	36,722
和歌山	5,246	266,433,221	50,788	284	13,226,380	50,100	665	32,451,030	48,709	110	3,950,809	35,816
香 川	34,082	2,153,412,130	63,183	4,824	352,547,106	73,082	6,695	424,503,055	63,406	106	4,732,163	44,843
三 重	10,540	505,109,568	47,923	74	4,997,980	67,540	2,319	105,219,422	45,416	168	4,429,630	26,368
岐阜	9,709	528,568,518	54,441	72	4,914,065	68,250	2,033	110,461,387	54,334	98	4,501,955	45,474
福 井	3,958	290,276,063	73,339	35	4,840,790	138,308	800	60,163,354	75,204	50	1,514,520	30,299
石 川	6,369	380,692,422	59,773	78	20,836,731	267,138	1,682	109,678,699	59,857	58	1,606,612	27,750
富 山	5,673	310,108,295	61,129	51	5,391,531	105,716	1,868	99,136,626	59,506	24	897,309	37,388
福 島	13,787	739,012,736	53,602	745	99,978,215	134,199	2,544	128,817,808	50,636	208	8,036,181	29,030
山 口	8,156	379,434,640	46,522	181	18,951,933	117,714	2,281	102,272,540	44,837	184	4,476,600	24,330
岡 山	9,923	440,557,702	44,398	188	9,158,330	48,715	1,721	76,194,093	44,273	79	1,783,520	22,576
鳥 取	2,966	142,928,999	48,189	38	3,742,777	103,966	642	31,499,170	49,064	25	772,780	29,722
島 根	3,551	166,281,977	46,827	28	1,905,485	68,053	1,390	67,249,233	48,381	34	924,560	27,193
福 岡	23,305	1,328,000,602	56,898	1,355	331,026,204	244,300	4,384	250,403,733	57,379	561	22,932,162	40,817
佐 賀	4,221	204,494,859	48,447	76	8,876,464	116,796	1,027	53,999,049	52,579	59	1,996,870	33,845
長 崎	7,697	396,264,800	51,483	257	26,112,294	101,604	1,419	72,794,657	51,237	134	3,886,780	29,006
大 分	6,611	350,777,056	53,060	142	28,883,840	201,999	1,355	68,668,339	50,678	96	3,117,440	32,473
熊 本	9,401	450,231,712	47,892	209	23,535,612	112,611	1,649	76,939,219	46,658	86	2,930,845	34,000
鹿児島	10,541	477,431,996	45,293	363	20,087,480	55,337	1,042	45,255,856	43,432	150	4,299,258	28,662
宮 崎	6,494	293,381,830	45,179	92	5,615,629	61,039	1,062	46,189,451	43,493	90	2,255,810	25,065
沖 縄	4,776	214,320,279	44,874	968	66,398,616	68,584	503	20,483,632	40,723	83	2,157,500	25,994
宮 城	12,296	679,993,756	55,302	785	89,018,123	113,099	1,879	105,882,785	56,351	153	5,872,120	38,380
福 島	10,941	554,824,845	50,711	125	10,578,336	84,627	2,496	131,144,058	52,542	195	6,874,953	35,216
山 形	6,365	325,311,150	51,109	48	5,440,215	113,338	2,308	118,770,346	51,460	95	3,052,815	32,135
岩 手	6,970	358,807,064	51,479	135	29,843,291	221,061	1,422	76,213,943	53,559	102	3,502,603	34,339
秋 田	5,316	238,629,569	45,077	46	2,986,693	64,928	1,081	50,118,943	46,363	38	1,391,950	36,639
青 森	8,403	345,980,545	41,173	82	10,018,409	122,176	1,371	55,245,252	40,296	168	4,469,630	26,025
札 幌	18,282	998,789,114	54,632	3,762	278,776,680	74,103	2,776	150,056,791	54,055	219	5,793,697	26,455
函 館	2,862	141,154,455	49,320	105	9,030,070	86,001	800	27,727,121	46,212	39	729,040	18,693
旭 川	4,078	191,801,245	47,033	135	8,904,130	65,957	732	32,770,650	44,769	47	919,630	19,567
釧 路	5,776	274,762,998	47,570	102	10,412,369	102,082	772	36,081,072	48,737	81	2,343,090	28,921
西 川	4,803	253,040,927	52,684	458	34,482,305	75,289	1,046	54,419,713	52,018	65	3,056,060	47,010
徳 島	3,902	190,681,539	48,868	84	17,832,510	212,292	652	30,580,220	46,902	21	756,730	36,025
高 知	4,331	228,655,652	52,795	51	3,281,937	64,352	560	29,062,222	51,897	80	2,099,928	26,249
愛 媛	7,515	375,308,256	49,941	305	23,034,258	75,522	1,203	60,153,143	50,003	96	2,785,435	28,421
全 国	631121	34,307,120,767	54,359	86,896	5,637,914,348	64,881	106531	5,749,711,401	53,972	8,463	288,236,577	34,058
除却全国	630078	33,223,677,863	52,729	104239	6,396,125,086	61,360	111894	5,810,693,656	51,930	9,117	309,608,487	33,959



昭和60年 地方会別建物②申請手続中(2)滅失・種類構造変更、更正・その他の登記、㊦調査測量の1件当たり平均報酬額表

区分 会別	滅失			種類構造変更、更正			その他の登記			㊦調査測量		
	件数	報酬額	平均額	件数	報酬額	平均額	件数	報酬額	平均額	件数	報酬額	平均額
東京	32,438	605,285,215	18,660	891	26,608,857	29,965	2,004	29,666,982	14,804	1,098	43,334,830	39,467
神奈川	13,375	194,192,928	14,519	624	22,384,560	35,873	299	4,860,385	16,225	1,882	49,789,567	26,316
埼玉	11,163	220,443,538	19,748	544	20,976,693	38,560	222	4,475,470	20,160	1,177	33,353,730	28,338
千葉	7,977	113,876,803	14,270	433	15,829,488	36,558	153	3,876,282	25,335	1,929	50,022,692	25,932
茨城	2,779	47,041,500	16,927	336	9,170,767	27,294	77	2,630,190	34,158	511	12,053,670	23,592
栃木	2,550	27,385,232	10,739	255	9,916,545	38,888	51	1,193,945	23,411	304	8,595,743	28,275
群馬	3,361	48,760,364	14,508	345	10,624,545	30,796	89	1,265,410	18,339	720	16,041,060	22,279
静岡	7,425	177,318,256	23,881	246	8,858,558	36,010	161	4,702,505	29,208	77	3,590,720	46,633
山梨	1,161	13,191,558	11,362	112	4,411,483	39,388	46	1,356,832	29,496	129	3,498,580	27,121
長野	3,723	79,358,346	18,898	270	9,004,092	33,348	100	2,131,032	21,310	454	15,942,191	35,115
新潟	4,297	73,545,410	17,116	189	6,952,595	36,786	124	1,947,400	15,705	445	12,960,290	29,124
大阪	10,634	296,118,975	27,846	840	29,759,374	35,428	719	11,452,624	15,984	596	25,075,792	42,073
京都	4,657	82,685,348	17,755	419	10,750,910	25,658	160	3,296,870	20,605	387	13,046,290	33,711
兵庫	6,361	144,577,159	22,729	456	15,541,850	34,083	188	4,221,377	22,454	2,626	80,734,060	30,744
奈良	757	21,788,583	28,783	88	3,928,700	44,644	57	1,967,710	34,521	37	1,349,610	36,476
和歌山	1,304	15,483,579	11,874	110	3,207,316	29,157	41	836,100	20,393	51	1,234,800	24,212
和歌山	1,537	28,594,000	18,604	99	2,715,560	27,430	61	989,070	16,214	431	10,851,920	25,176
愛知	9,098	149,933,513	16,480	449	16,072,500	35,796	203	4,382,625	21,590	218	12,694,727	58,233
三重	2,922	37,074,151	12,688	197	5,142,885	26,106	83	1,921,940	23,156	291	6,412,250	22,035
岐阜	2,626	46,038,794	17,532	200	6,334,570	31,673	70	933,070	13,330	201	5,819,982	28,955
福井	1,103	23,474,167	21,282	53	1,978,890	37,338	21	478,920	22,806	10	751,440	75,144
石川	2,356	36,864,073	15,621	136	3,394,543	25,145	107	1,950,080	18,225	195	5,590,010	28,667
富山	1,624	29,117,061	15,963	92	2,687,458	29,211	68	1,271,179	18,694	13	457,480	35,191
広島	3,786	61,818,903	16,328	218	5,839,247	26,786	288	4,466,830	15,510	138	2,602,696	18,860
山口	2,564	34,417,669	13,423	324	9,058,129	27,957	128	1,874,080	14,641	904	23,118,995	25,574
岡山	2,282	24,899,360	10,911	256	6,439,700	25,155	87	1,154,120	13,266	1,086	30,323,934	27,923
広島	731	8,330,069	11,395	61	1,321,810	21,669	52	713,580	13,723	22	998,930	45,406
島根	1,081	12,210,688	11,296	150	4,185,050	27,900	54	560,230	10,745	120	3,167,756	26,398
福岡	8,162	144,372,840	17,688	371	12,553,232	33,836	313	9,527,445	30,439	65	2,629,210	40,449
佐賀	1,386	15,278,585	11,024	97	2,742,850	28,277	46	1,125,570	24,469	129	3,365,249	26,067
熊本	2,533	37,808,612	14,926	192	5,609,173	29,214	77	1,611,485	20,928	77	3,216,801	41,816
大分	2,052	27,380,763	13,343	178	4,486,290	25,204	54	977,090	18,094	149	3,891,265	26,116
熊本	2,694	32,060,998	11,901	203	5,218,437	25,707	158	2,308,130	14,608	80	3,048,710	38,109
鹿児島	2,346	37,529,226	15,997	168	3,865,658	23,010	90	1,933,520	19,531	205	33,971,250	165,713
宮崎	1,662	18,016,070	10,840	126	2,235,395	17,741	64	1,033,301	16,145	78	1,678,360	21,492
沖縄	728	8,062,307	11,061	54	1,702,120	31,521	58	962,050	16,602	241	5,587,100	23,183
宮崎	3,276	56,289,812	17,182	264	10,442,620	39,555	161	3,449,030	21,423	596	16,926,670	28,400
福岡	2,475	48,031,158	19,407	244	6,802,880	27,881	172	3,190,150	18,547	353	8,736,707	24,750
山形	2,434	31,690,988	13,020	135	2,666,680	21,235	83	1,231,610	14,839	120	2,994,820	24,957
岩手	1,870	40,332,036	21,568	159	5,837,139	36,712	89	2,207,730	24,806	73	3,179,190	43,551
秋田	1,699	26,383,649	15,529	174	4,890,790	28,108	27	380,310	14,086	1,059	25,975,373	24,528
青森	2,470	19,726,525	7,986	292	4,045,250	20,029	67	708,670	11,488	459	12,814,090	27,917
札幌	5,263	89,733,256	17,050	260	7,295,540	28,060	96	2,290,536	23,860	395	10,241,150	25,927
函館	943	11,714,094	12,422	45	768,130	17,070	25	385,850	15,434	73	3,222,750	44,147
旭川	1,071	12,874,207	12,021	56	998,630	17,833	22	331,910	15,087	46	2,139,750	46,516
釧路	1,244	12,706,644	10,216	122	1,657,888	13,589	92	1,129,190	12,274	24	631,304	26,308
青森	1,622	27,206,989	16,774	100	2,953,280	29,533	52	1,048,560	20,165	44	1,090,580	24,786
徳島	1,283	15,718,931	12,252	115	2,967,095	25,801	30	444,120	14,804	198	6,421,291	32,431
高知	1,595	24,438,148	15,322	55	1,135,655	20,648	47	768,730	16,781	25	812,080	32,483
愛媛	2,014	33,936,121	16,850	195	4,486,996	23,010	44	865,770	19,677	89	2,170,845	24,392
全国	196694	3,416,050,491	17,367	11,907	368,748,579	30,969	7,569	138,648,795	18,318	20,640	628,161,320	30,434
調査全国	191152	3,168,997,598	16,578	12,642	384,623,404	30,424	7,753	134,050,195	17,290	21,528	612,706,669	28,461

# 山口地方法務局管区・職員名簿(昭和61年4月1日現在)

局長 村井昭三

## 総務課

課長 中山通則

課長補佐 片山芳人

庶務係長 武下 誠

人事係長 浜田 孝

事務官 有吉 清

〃 藤村 剛

〃 宇野 りり子

〃 妹尾 祐子

〃 河野 恵美子

技官 三津田 義真

## 会計課

課長 中村和人

主計係長 野村幸子

用度係長 山崎一男

官廳主任 松下 衛

事務官 佐伯正博

〃 林 隆康

〃 中村和彦

〃 岡村邦子

技官 阿武美代子

事務官 富田礼子

## 登記部門

首席登記官 田井幸男

統括登記官 宮内誠行

〃 下井義夫

登記官 小林 叶

〃 有田 知

〃 杉村 靖雄

登記相談官 品川寿興

〃 河合佑一

表登記専門官 増本正博

登記専門官 釜谷和代

登記専門職 吉武丈治

〃 吉村 智恵子

事務官 金沢 稔英

事務補助員 藤本 猛

事務補佐員 村上波留美

〃 則安千代子

## 戸籍課

課長 葛石芳身

戸籍係長 中原宏迪

国籍係長 小山 稔

事務官 山縣龍彦

〃 守永辰夫

## 供託課

課長 大野英雄

供託係長 三隅信行

事務官 西村和子

## 訟務部門

統括上席訟務官 國松新成

上席訟務官 竹内忠夫

訟務官 岩谷利彦

登記専門職(併任) 横山好信

## 人権擁護課

課長 三原幸一

人権擁護係長 藤井欽也

人権相談主任 岩本一右

## 美東出張所

所長 天河正雄

事務官 井上 進

## 美祿出張所

所長 飯田 融

登記専門職 木村 学

## 阿東出張所

所長 近藤芳成

事務官 道端浩生

## 防府支局

支局長 田中 實

総務係長 藤井靖生

統括登記官 玉木万壽

登記官 弥政 忠文  
 “ 中野 好彦  
 “ 河村 程子  
 登記専門職 原田 敏直  
 “ 椿 敦夫  
 “ 田中 哲治  
 事務官 小野 一夫  
 “ 田村 さおり

### 徳山支局

支局長 川崎 高逸  
 支局長補佐 伊藤 久行  
 総務係長 井上 敏徳  
 統括登記官 伊藤 隆  
 登記官 木村 悟  
 “ 佐伯 誠人  
 供託専門職 金子 邦人  
 登記専門職 国沢 富三郎  
 “ 高井 静子  
 “ 小野村 悟  
 事務官 竹内 芳行  
 “ 宇野 秀徳  
 “ 小山 喬  
 “ 中嶋 周一  
 “ 和田 裕勝  
 事務補助員 飯野 ウタ子  
 “ 富田 茂生

### 新南陽出張所

所 長 竹島 逸夫

登記専門職 河村 保  
 “ 原 澤 源一  
 事務補佐員 山本 瑞恵

### 光出張所

所 長 波多野 忠  
 登記官 金重 吉起  
 登記専門職 高松 恵子  
 事務官 中本 正和  
 “ 福田 和孝

### 萩支局

支局長 三上 尚夫  
 総務係長 石田 豊一  
 登記官 加藤 芳昭  
 “ 林 啓二  
 登記専門職 藤永 幸成  
 “ 岡藤 康通  
 “ 藤井 隆弘  
 事務官 池水 真  
 “ 大島 権  
 “ 藤村 昌代  
 事務補佐員 中村 真弓

### 須佐出張所

所 長 木下 恒雄  
 事務官 津森 正義

### 長門出張所

所 長 大崎 正則

登記専門職 森脇 秀仁  
 “ 山本 智之  
 事務官 田中 博幸  
 事務補佐員 佐伯 朋子

### 岩国支局

支局長 白藤 茂昭  
 支局長補佐 中野 久雄  
 総務係長 安田 譲  
 登記官 前田 和美  
 “ 早川 美朝  
 “ 西本 紀美子  
 登記専門職 山本 房夫  
 “ 西村 昭博  
 供託専門職 重田 勉  
 事務官 稲村 治徳  
 “ 岡田 勝美  
 “ 後藤 鋭輝  
 “ 釜谷 和雄  
 事務補助員 佐村 好美

### 周東出張所

所 長 小川 寿光  
 登記専門職 斉宮 英敏  
 事務官 原田 隆男

### 錦出張所

所 長 水津 憲治

**柳井出張所**

所長 山口 忠雄  
 登記官 石崎 博子  
 登記専門職 有熊 和郁  
 “ 林 彰夫  
 事務官 勝部 泰和  
 “ 垣村 昌宏  
 事務補助員 池内 政美

**久賀出張所**

所長 大井 馨  
 登記専門職 武吉 勲  
 “ 原田 邦夫

**下関支局**

支局長 堂前 正紀

**総務課**

課長 広津 隆久  
 総務係長 中川 綾子  
 事務官 松原 純生  
 “ 藏田 和彦  
 “ 壹岐 美代子

**登記部門**

統括登記官 金子 昭典  
 登記官 尾崎 昭夫  
 “ 山崎 浩正

登記官 阿座上 弘一  
 “ 松村 実子  
 “ 藤井 照夫  
 登記専門職 田中 昭  
 “ 藤田 英夫  
 “ 富水 勝盛  
 “ 岡本 隆  
 “ 松永 憲昭  
 “ 竹内 基晴  
 事務官 藤山 政志  
 “ 古川 信明  
 “ 町田 圭司  
 “ 藤木 修  
 事務補助員 堂原 民男

**豊北出張所**

所長 矢田部 悟  
 登記専門職 久富 豊廣

**豊田出張所**

所長 森 臨一 整  
 事務官 西山 義治

**宇部支局**

支局長 岡村 邦弘  
 支局長補佐 中野 三男  
 総務係長 安 厚子  
 統括登記官 阿川 真悟  
 登記官 保坂 一男

登記官 河村 礼子  
 登記専門職 福永 馨  
 “ 小野 孫房  
 “ 藤川 京子  
 “ 永田 一義  
 “ 村田 光男  
 “ 山本 隆  
 事務官 藤井 茂  
 “ 山田 謙治郎  
 “ 平尾 輝彦  
 “ 原田 勉  
 “ 古谷 訓  
 事務補助員 田中 知子

**山陽出張所**

所長 松坂 義人  
 登記専門職 浅原 勉

**小野田出張所**

所長 山崎 力  
 登記専門職 兼安 典子  
 “ 高杉 伸夫  
 事務補佐員 花裕 淳子  
 事務補助員 中山 文代

用上現に一体の土地を構成しており、又は一体としての利用に供することが可能なひとまとまりの土地で、かつ、当事者の一方又は双方が、一連の計画の下に、土地に関する権利の移転又は設定を行おうとするその土地が法所定の面積以上であるものをいう」としているところであるが、この趣旨の徹底のため、下記の事項に留意のうえ届出制度の十全な運用を図り、法の施行に遺憾のないようにされるとともに、速やかに関係事項を関係市町村に周知方取り計らわれ、法の運用に万全を期されたい。

なお、標記については別途、不動産関係9団体に対しても協力を要請することとしているが、貴職におかれても、関係者に対し趣旨の徹底を図られたい。

#### 記

- 1 既成市街地等において、一の事業者又は買手が、ビルを建築し、又はビル用地として転売する等一定の開発の計画又は意図の下に全体として届出対象面積以上のひとまとまりの土地に関する権利を取得しようとする場合には、届出を要することとなる「一団の土地」に当然に該当するものであり、当該計画等に沿って締結するすべての土地売買等の契約について届出を要するものであること。なお、複数の事業者等が同様に土地に関する権利を取得しようとする場合には、課長通達記第3の2の(9)に留意すること。
- 2 いわゆる「地上げ等」の形で複数の買手が物理的に上記1に該当する土地において競合して土地に関する権利を取得しようとする場合であっても、それらの者が一の事業者又は買手の計画又は意図の下に行動し、当該土地に関する権利を当該事業者等自身が、又は当該事業者等の指導等を受けた他の買手が買収しようとするときにあっては、これらの者を実質的に同一主体であると認定することとし、したがって当該取得される土地は、「一団の土地」に該当するものであるので個々の契約について届出を要するものとして取り扱うこと。
- 3 上記2のように一の事業者等の計画等の下に他の買手が土地に関する権利を取得しようとする場合において、当該事業者等と当該買手との間で、取得に成功した場合には当該事業者等が当然に当該買手から当該権利を譲り受ける義務を負う旨の約定を締結することは、土地売買等の契約(予約を含む。)に該当し、当該約定を締結する前に届出を要するものであること。
- 4 開発の計画又は意図においては取得に係る土地が届出対象面積以上となるか否か不明確な場合であっても、届出対象面積以上の「一団の土地」の取得となる可能性がある場合には、個々の契約について届出を行うよう指導すること。
- 5 上記1から4までに該当する可能性のある事案については、情報の収集及び監視に努めること。



\*\*\*\*\*  

# お知らせ

  
\*\*\*\*\*企画第128号  
昭和61年5月1日

山口県土地家屋調査士会会長 殿

山口県企画部長 函

## 国土利用計画法による土地取引の届出を要する 「一団の土地」の趣旨の徹底について

国土利用計画法の施行につきましては、平素から格段の御配慮をいただき、厚く御礼申し上げます。

このたび、「一団の土地」の認定等について、国土庁土地局土地利用調整課長からの通達があり、別添のとおり管下市町村に対して通達したところであります。

ついては、貴団体におかれましても、この通達の趣旨を御理解いただき、「一団の土地」に係る無届取引等の発生防止について所属会員各位に周知徹底を図られるようお願いいたします。

61 国土利第142号  
昭和61年4月15日

土地対策担当部長 殿

国土庁土地局土地利用調整課長 函

## 「一団の土地」の認定等について

国土利用計画法第23条第2項かっこ書の規定により届出を要することとなる「一団の土地」の認定等については、「国土利用計画法及び同法附属法令の運用について」（昭和50年1月24日付け50国土利第11号。以下「課長通達」という。）等により運用されてきたところであるが、近年、都心商業地等の地価が高騰し、いわゆる地上げ等の買い進みが進行する中で、「一団の土地」に係る無届取引等の発生が見られ、その増加が懸念されている。

ついては、課長通達記第3の1において、「届出を要することとなる一団の土地とは、土地利

## ある話

山陽本線の電車に乗ったダックスフンド三匹ノ久し振り  
に乗り込んだローカル線での  
出来事、その話すことが振う  
て居る。今頃の高校生は、皆  
んな背が高く足が長いのうノ  
丁度下校する通学列車は満席  
である。その中に座るところ  
もないまま、60歳すぎのオッ  
サン達の話題たるや。ウーン  
彼等学生から見れば僕等のこ  
とを副長の短足で、犬で言う  
たらダックスフンドに似ちよ  
ると思うたり言うたりしより  
はすまいか。ノウどう思ふか  
ネと三人の中の一人の男、し  
てそれは何んのことかと尋ね  
るモ一人男。いや、それ程  
のことは言いなさんな、それ  
では僕等が余りみじめになっ  
て来るじゃ。これでも僕等

今日も元気で業務に精出して  
居られることを有難く感謝し  
ているが、それにしても三人  
共若い時は皆んなたくましく  
て徴兵検査では甲種合格だっ  
たし、然も現役兵として軍隊  
に入った頃は立派な体格を誇  
り勇躍征途についたものじゃ  
ったが、ネ。アンタは通信隊  
に所属していたし中支の  
最前線から蘭州へ転進してシ  
ベリアの捕虜になるために出  
て来た様なものとよく言うて  
いたネ。モ一人の男について  
はアンタ、野戦重砲兵だった  
ネ、何んでも観測が上手で数  
学を得意としたから戦後、調  
査士になるのに得をしたと言  
いよったネ。そう言うアンタ  
は甲種幹部候補生で将校にな  
り乗馬を得意としたと言いよ  
ったネエ、今でも乗馬は好き  
かネ。エエ近頃は主に白馬に  
乗りよったァノウフ、よう言

ういネ。通信隊に居ったアン  
タ得意は何んじゃった？大方  
アレじゃろう。馬ノ鹿ノ又そ  
れを言う、今頃年を取ったら  
得意も上手も無いよんだった  
いネ。可々大笑い。さて今日  
の調査士協会の会合は良かつ  
たネ、理事長を始め理事さん  
皆んな張切ってござる。僕も  
公職司法書士協会の理事長に  
就任してより初めて臨席させ  
て貰ったが理事会の空気が仲  
々エエ。感心した。司法書士協  
会も大いに張切って、受注の  
拡大にこれ意を注がねばと力  
んでいるところで両協会が一  
緒になってやろういネウント。  
そうしよう。そうしよう。

ダックスフンドの群互に気炎  
を揚げて居る中に手にしたカ  
ンビールも空となり飯宅を待つ  
御井駅ホームに電車は停る。  
では又元気で、又墓をたこう  
や バイバイ。(貴 新本清人)

## 広報部から

0 1 5 10 30 50

### 土地家屋調査士

- ← 建物建てたら
- ← 土地の境界が心配だったら
- ← 土地、建物の調査、登記は

京都土地家屋調査士会 TEL 075-221-5520  
京都市中京区竹屋町富小路東入

|| テレホンカード50

このテレホンカードは京都会が作成したものです。

山口会も取組んで見たいと思います。ご意見は広報部まで。

# 事務局だより

## 会務報告

二月 十三日(木)	県用地課・登記部門との協議会	於会館
十三日(木)	中B総務部会	於広島市
十五日(土)	企画委員会	於山口市
十六日(日)		
十九日(水)	公職協会設立祝賀会	於山口市市民会館
二十五日(火)	登記部門との協議会	於会館
二十七日(木)	経理部会	"
三月 八日(土)	経理部会	"
十四日(金)	部長会	"
十九日(水)	総務部会	"
四月 一日(火)	表示登記無料相談開設	県下十四会場
十二日(土)	監査会	於会館
十九日(土)	理事会、支部長会	"
二十三日(水)	法司調三者協議会	"
五月 十七日(土)	総会打合せ	於山口市
十八日(日)	定時総会	於山口県商工会館
二十九日(木)	登録事務担当者会同	於東京都
三十日(金)		
三十一日(土)	萩支部総会	
	防府支部総会	

## 行事予定

六月 二日(月)	中B会長会	於岡山市
三日(火)		
七日(土)	山口支部総会	
"	下関支部総会	
"	宇部支部総会	
十四日(土)	徳山支部総会	
"	岩国支部総会	
十二日(木)	日調連総会	於伊東市
十三日(金)	企画部会	於会館
二十日(金)		
二十一日(土)	広報部会	"
二十七日(金)	総務・厚生部会	"
"	中B企画・広報部会	於岡山市
七月 五日(土)	理事会	於会館
八日(火)	企画委員会	"
七月二十四日(木)	法司調三者協議会	於法務局
八月 五日(金)	中B会長会監査会	於鳥取市
六日(土)		
二十三日(土)	支部長会	於岩国市
二十四日(日)	司調共催開基大会	於会館
三十一日(日)		
九月十六・三十日	証紙貼付状況調査	
十月二四・二五日	中B総会	
十一月 九日(日)	徳山史跡めぐり	

# 会員異動状況

## 一、入脱会状況

支部	氏名	異動年月日	入脱会	事務所
宇部	渡辺 行樹	61・2・1	入会	小野田市大字小野田六一六五番地
岩国	藤山 正雄	61・2・1	"	大島郡東和町大字森八八二
徳山	三吉 任	61・2・7	死亡	
"	藤井奈保子	61・3・5	入会	光市島田2丁目1番六号
岩国	田村 萬	61・3・31	廃業	
"	松本 克己	61・3・31	"	
防府	浅村 重義	61・4・11	入会	防府市寿町一番一五号
宇部	小笠原治人	61・4・30	脱会	
"	本光 松夫	61・6・13	廃業	
支部	氏名	異動事由	異動年月日	備 考
下関	溝口 保二	本籍変更	58・8・29	下関市大字小月町四一八番地の八
"	米原 茂樹	住所変更	61・3・13	" 富任四〇五の二一
徳山	木村健一郎	"	61・3・21	徳山市大字徳山五六一八番地の二二
宇部	藤井 匡晴	業務執行不能	61・4・30	(病気のため)
"	河村 清	事務所変更	61・5・5	山口市大字下野小路二七〇番地の二 後河原一四五

日調運発第9号  
昭和61年4月30日

各土地家屋調査士会長 殿

日本土地家屋調査士会連合会  
会長 多田光吉 回

### 地積測量図等の作製者について(依頼)

表示登記申請書に添付されている地積測量図等について、その作製者欄の表示が「測量士何某」とされているものが、登記所において受付されているとの情報を入手しているところではありますが、これが真実であるとすれば、土地家屋調査士法第19条第1項に該当することになります。

そこで、法務省からの要請もありますので、各調査士会において、前記事例を把握したときは裏付け資料を添付のうえ連合会に報告されるよう依頼いたします。

お 願 い

会員の皆様がもしこのような事例を発見しましたら、事務局まで作成者、作成年月日、物件名をお知らせ下さい。

徳山	川内 倉市	事務所変更	61・5・6	下松市栄町一三一一〇
岩国	岡村 重行	事務所変更	61・5・1	柳井市南町七丁目一番二号
下関	竹田 健治	"	61・1・1	豊浦郡豊北町大字神田上二六八三番地の五
山口	藤原 淑雄	住所変更	60・11・11	山口市大字奥川一九八五番地の五
徳山	久保田茂則	事務所	61・5・6	下松市古川町四丁目四番一二号
"	山本 紀夫	事務所	61・5・6	下松市栄町三丁目三番一五号
"	細野 毅	"	61・5・6	古川町四丁目二番一一号
"	"	"	61・5・6	下松市大手町二丁目九番一八号

## 表紙写真説明

### 遷 庁 門

大内氏滅亡後、毛利氏は壽命で萩に居城し、山口は棄置したが、文久二年（一八六三）離忍していた毛利政親は山口に藩庁を移し、新日本の版図地とした。今、藩庁跡は県庁となり、遷庁門やお堀は維新前夜のみまである。

### 編集雑記

- 定時総会も終了して、いよいよ三十一年度事業の開始です。執行部では七月五日（土）に理事会を開催し、前年度事業の打合せ検討を行いました。
- 別冊『新本橋人』先生が最近では三好市長に就かれて在籍。
- 大内表紙を受けられました。先生は経歴のとおり大内表紙の機会をお世わをしております。
- 若國文庫岩倉一夫先生の『国境異域』いよいよ熱を帯びてまいりました。在刊をたのしみしています。
- おわりに投稿お待ちしております。